



Sistema Integral de Información Financiera

DIRECCION CORPORATIVA DE FINANZAS

GERENCIA DE ADMINISTRACION FINANCIERA DEL CORPORATIVO

SUBGERENCIA DE PROGRAMACIÓN DE PAGOS

***GUIA PARA EL REGISTRO DE VIÁTICOS A ENFERMOS
(CLÁUSULA 119 CCT)***



Sistema Integral de Información Financiera

OBJETIVO

Facilitar el registro en el Sistema Integral de Información Financiera (SIIF) de Sap R/3, de los Anticipos de Viáticos a Enfermos (Cláusula 119 CCT) mediante Dispersión Inmediata Empresarial (DIE), considerando la normatividad de aplicación vigente.



Sistema Integral de Información Financiera

INDICE

	<i>Página</i>
<i>1.- Registro de la cuenta por pagar</i>	<i>5 - 21</i>
<i>2.- Consultas.</i>	
<i>- Visualización del registro individual</i>	<i>23 - 32</i>
<i>- Visualización del registro por partidas del acreedor</i>	<i>34 - 48</i>



Sistema Integral de Información Financiera

REGISTRO DE LA CUENTA POR PAGAR



VIÁTICOS A ENFERMOS

REGISTRO DE LA CUENTA POR PAGAR

Sistema Integral de Información Financiera

Navegar en el Menú

1 

2 

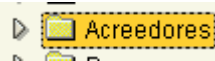
3 

4 

Seleccionar la opción

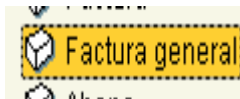

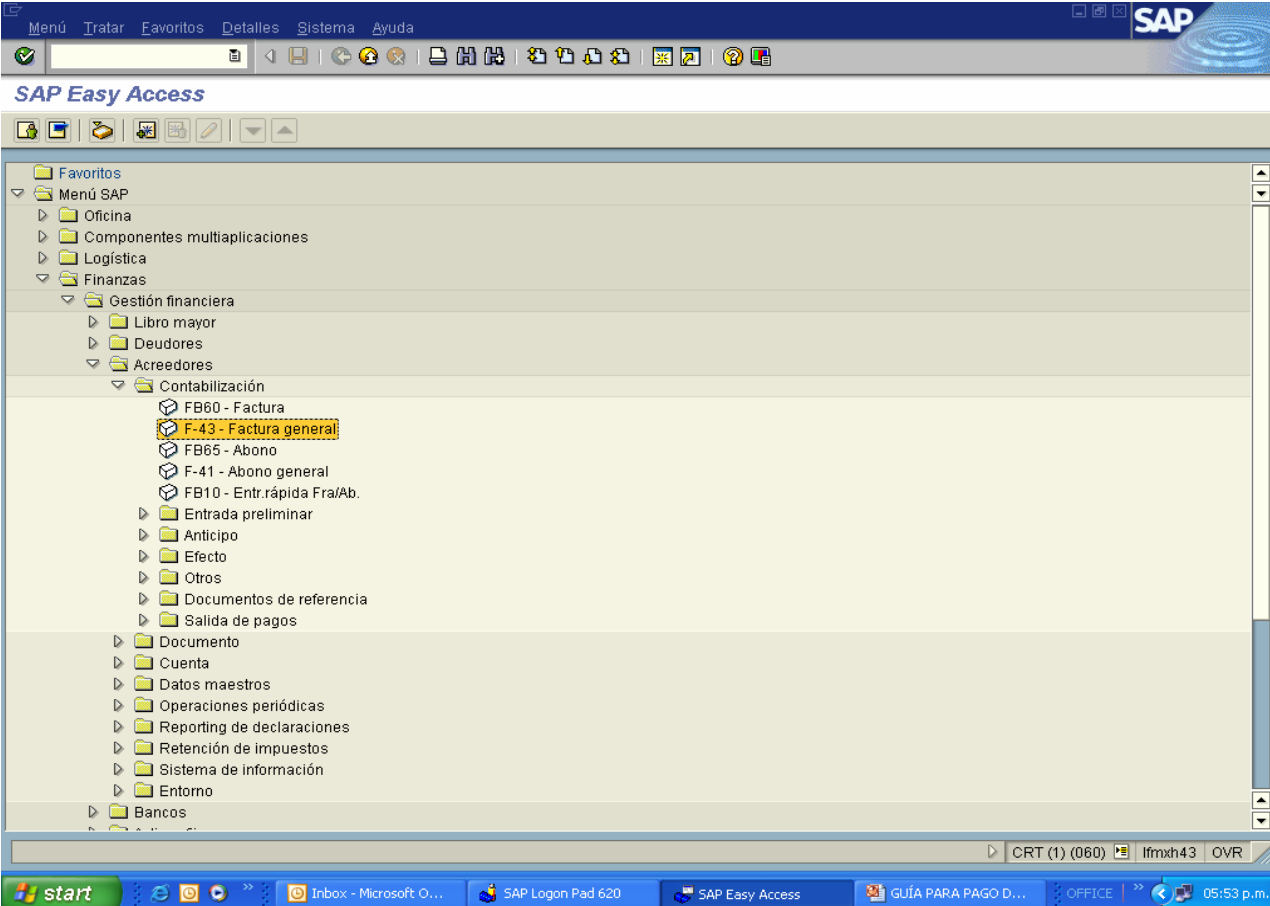



VIÁTICOS A ENFERMOS

REGISTRO DE LA CUENTA POR PAGAR

Sistema Integral de Información Financiera

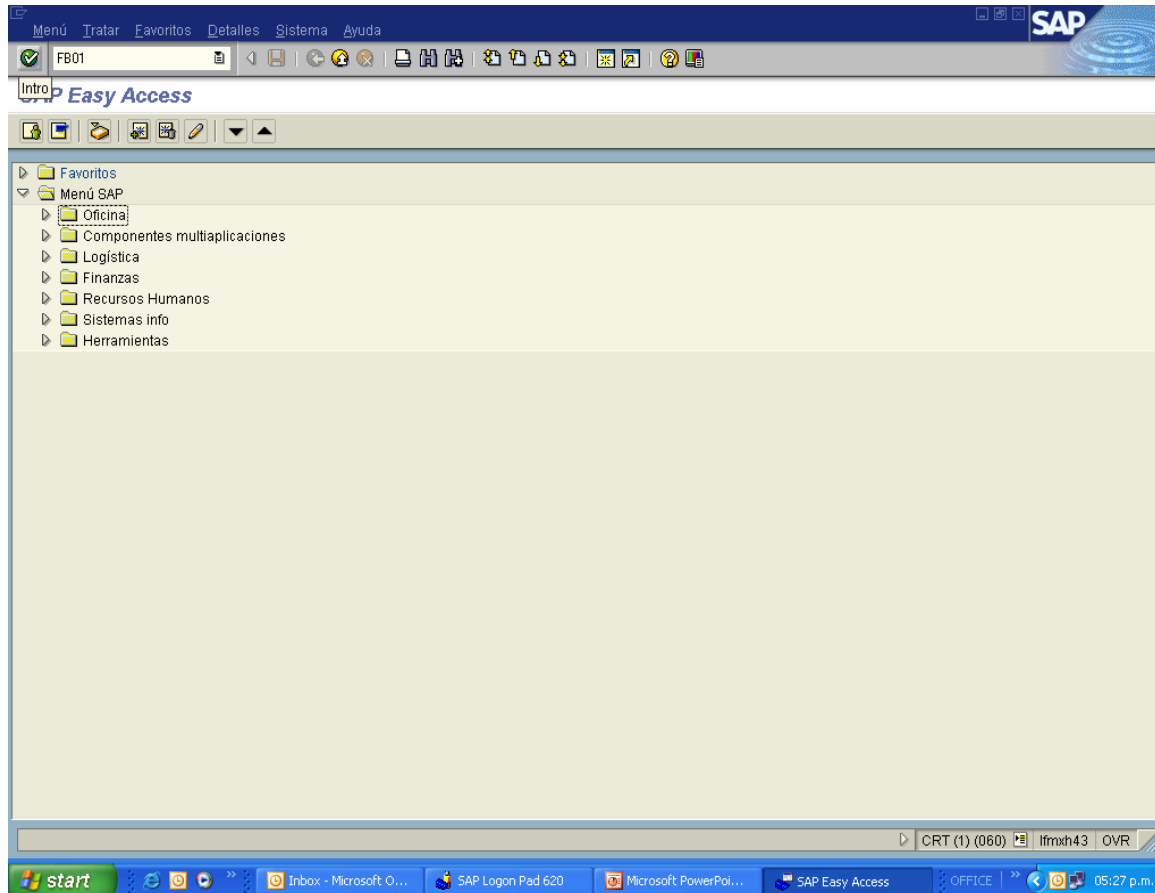

Teclear la transacción **F-43**

Dar un click en el ícono **Enter**





VIÁTICOS A ENFERMOS

REGISTRO DE LA CUENTA POR PAGAR

Sistema Integral de Información Financiera

Documento Tratar Pasar a Detalles Opciones Entorno Sistema Ayuda

Registrar factura acreedor: Datos cabecera

Documento apartado Mod. Input Entrada rápida Contabilizar con modelo Opciones tratamiento

Fecha documento	20.10.2005	Clase doc.	PF	Sociedad	PMXC
Fecha contab.	20.10.2005	Período	10	Moneda/T/C	MXP
Nº documento		Fe. conversión		Nº multisoc.	
Referencia	NÚMERO DE OFICIO				
Txt. cab. doc.	ANT. DE VIAT. ENF. SUBROG.				
Div. interloc.					

Primera posición del documento

ClvCT	34	Cuenta	In.CME	Cl.mov.
-------	----	--------	--------	---------

CRT (1) (060) Ifmxh43 OVR

start | Inbex - Mic... | Microsoft Po... | SAP Logon P... | Registrar fa... | Visualizar do... | OFFICE | 03:32 p.m.

Llenar los siguientes campos:

Fecha documento

Clase doc.

Sociedad

Fecha contab.

Período

Moneda/T/C

Referencia

Txt. cab. doc.

ClvCt

Cuenta

Dar un click en el ícono

“Enter”



Intro



VIÁTICOS A ENFERMOS

REGISTRO DE LA CUENTA POR PAGAR

Sistema Integral de Información Financiera

C A M P O	VALOR - DESCRIPCION	
Fecha Documento	20.10..05	Día, mes y año de la fecha del día en que se registra
Clase doc.	PF	Clave asignada a los documentos de pago de viáticos enfermos
Sociedad	PMXC	Clave asignada al Corporativo
Fecha contab.	20.10.05	Día, mes y año de la fecha de contabilización
Período	10	Número de período contable
Moneda/T/C	MXP	Clave asignada a la moneda nacional
Referencia	1	No. de Folio/Año (folio 4 dígitos y año 2 dígitos)
Text.cab.doc		Ant. De Viát. Enf. Subrog.
Clvct	34	Clave Contable (otras cuentas por pagar)
Cuenta		Clave del Acreedor de cuatro dígitos asignada en SAP R/3 1680 PEP, 1681 REF, 1682 GAS, 1683 PPQ y 1684 CORP.



VIÁTICOS A ENFERMOS

REGISTRO DE LA CUENTA POR PAGAR

Sistema Integral de Información Financiera

Tratar Sistema Ayuda SAP

Intro

Contabilizar documento: Dirección y datos del banco

Copiar Borrar Datos bancarios Datos bancarios IBAN

Acreeedor 1681 PREF.CLA.119 VIATICOS, PASAJES TR Cta.may 212400000

Sociedad PMXC PEMEX CORPORATIVO

Posición 1 / Datos de la empresa colaborado

Tratamiento	OFTALMOLOGIA	Clave de idioma	
Nombre	PATRICIA MARQUEZ SAENZ		
	3317840001		
	PEMEX REFINACION		
Calle			
Apartado		CP del apartado	
Población	ZACATECAS, ZAC.	Código postal	
País	MX	Región	
Clave de banco	AC000	País del banco	MX
Cuenta bancaria	DIE	Clv.ctrl.bancos	
Referencia		Clave instrucc.	
		Clave notif.ISD	
N° ident.fis.1		Clase impuesto	
N° ident.fis.2		Tipo NIF	
NIF 3		<input type="checkbox"/> Persona física	
NIF 4		<input type="checkbox"/> Recargo equiv.	
Tipo de operaci		<input type="checkbox"/> Sujeto a IVA	
Tipo de industr		Representante	

CRT (1) (060) Ifmxt43 OVR

start Inbox - Microsoft ... Microsoft PowerPo... SAP Logon Pad 620 Contabilizar docu... OFFICE 03:33 p.m.

Llenar los siguientes campos:
Tratamiento
Nombre
Población
País
Clave de banco
País del banco
Cuenta bancaria

Dar un click en el ícono
“Enter”



Intro



VIÁTICOS A ENFERMOS

REGISTRO DE LA CUENTA POR PAGAR

Sistema Integral de Información Financiera

C A M P O	VALOR - DESCRIPCION	
Tratamiento	Descripción del servicio médico (Oftalmología)	
Nombre	Primer renglón: Nombre de quien cobrará los viáticos.- Segundo renglón: ficha del trabajador + consecutivo de 4 dígitos+/ + dos dígitos del año, (en total deben ser 13 caracteres) Tercer renglón: Nombre del Organismo.	
Población	Zacatecas	Lugar de donde se origina el traslado (Médico Subrogado)
País	MX	México
Clave de banco	AC000	Banco en donde se le depositará al trabajador
País del banco	MX	País donde se encuentra localizado el banco
Cuenta bancaria	DIE	Ficha de depósito "Dispersión Inmediata Empresarial"



VIÁTICOS A ENFERMOS REGISTRO DE LA CUENTA POR PAGAR

Sistema Integral de Información Financiera

Documento Tratar Pasara Detalles Opciones Entorno Sistema Ayuda

R4 Intro Viáticos Enf Foraneo: Añadir Posición de acreedor

Otros datos Mod.Imput Entrada rápida Impuestos

Acreedor 1681 PREF.CLA.119 VIATICOS, PASAJES TRAB LibrMay 2124000000

Sociedad PMXC

PEMEX CORPORATIVO

Posición 1 / Otras ctas.por pagar / 34

Importe 1488 MXP

Calc.impuestos

División 200

Cond.pago 0001 Días/plje. / /

Fecha base 21.10.2005 Fija

Base desc. Importe DPP

Bloqueo pago Vía de pago Supl.vía pago

Asignación 62465750

Texto ANT.X ENV. HOSP. SUR DE ALTA ESPEC. F-331784-0 Tit.expl.

Siguiente pos. de doc.

ClvCT 40 Cuenta 1105000012 In.CME Soc.nueva

CRT (1) (060) Ifmxh43 OVR

start SAP Logon Pa... Inbox - Micro... Visualizar doc... Reg.Viaticos ... Microsoft Pow... OFFICE 12:06 p.m.

Llenar los siguientes campos
Importe
División
Condiciones de pago
Fecha base
Asignación
Texto
ClvCt
Cuenta

Dar un click en el ícono
“Enter”





VIÁTICOS A ENFERMOS

REGISTRO DE LA CUENTA POR PAGAR

Sistema Integral de Información Financiera

C A M P O	VALOR - DESCRIPCION	
Importe	1,488.00	Importe total de los viáticos a pagar
División	200	Que corresponde a Servicios Médicos
Cond. pago	0001	Correspondiente al pago inmediato o a la fecha de pago más próxima
Asignación	62465750	Centro de Trabajo/Departamento de adscripción del Trabajador
Texto		Descripción breve de la autorización
ClvCt	40	Clave contable (Débito cuenta de mayor)
Cuenta		<p>Para los acreedores 1680, 1681, 1682 y 1683 la cuenta Virtual de ingresos y Egresos es 1105000012 (L:N: 200)</p> <p>Para el acreedor 1684 la cuenta asociada al gasto es 6206222000</p>



VIÁTICOS A ENFERMOS REGISTRO DE LA CUENTA POR PAGAR

Sistema Integral de Información Financiera

Documento Tratar Pasar a Detalles Opciones Entorno Sistema Ayuda

SAP

Intro

Reg. Viaticos Enf Foraneo: Corregir Posición de acreedor

Otros datos Mod.Imput Entrada rápida Impuestos

Acreedor 1681 PREF.CLA.119 VIATICOS, PASAJES TRAB LibrMay 2124000000

Sociedad PMXC

PEMEX CORPORATIVO

Posición 1 / Otras ctas.por pagar / 34 / Datos adicionales

Importe 1,488.00 MXP Importe ML 1,488.00 MXP

Bco.col.

Banco propio

Nivel tesorería Fecha tes.

Fondos

Ce.gestor 80178100 PosPre CXP

Asign.CME

Siguiente pos. de doc.

ClvCT 40 Cuenta 1185000012 In.CME Soc.nueva

CRT (1) (060) Ifmxh43 OVR

start SAP Logon Pa... Inbox - Micro... Visualizar doc... Reg.Viaticos ... Microsoft Pow... OFFICE 12:26 p.m.

Llenar los siguientes campos
Ce. gestor
PosPre

Dar un click en el ícono
“Enter”





VIÁTICOS A ENFERMOS

REGISTRO DE LA CUENTA POR PAGAR

Sistema Integral de Información Financiera

CAMPO	VALOR - DESCRIPCION	
Ce. gestor	80178100	Centro de trabajo/departamento de afectación al gasto
PosPre	CXP	En la primera posición del registro será siempre CXP



VIÁTICOS A ENFERMOS REGISTRO DE LA CUENTA POR PAGAR

Sistema Integral de Información Financiera

Documento Tratar Pasara Detalles Opciones Entorno Sistema Ayuda

Introducción: viaticos Enf Foraneo: Añadir Posición de cta. mayor

Otros datos Mod.Imput Entrada rápida Impuestos

Cuenta de mayor 1105000012 INGRESOS Y EGRESOS VIRTUALES L.N. 200
Sociedad PHXC PEMEX CORPORATIVO

Posición 2 / Débito Cta. de May. / 40

Importe 1488 MXP
 Calc. impuestos
 Sin descuento

Fondos
Centro gestor 80178100 PosPre 483900699
Doc. presup. Concl. Más
Fecha valor
Asignación 62465750
Texto ANT. X ENV. HOSP. SUR DE ALTA ESPEC. F-331784-0 Txt.exp.

Siguiente pos. de doc.
ChvCT Cuenta In.CME Soc.nueva

CRT (1) (060) Ifmxh43 OVR

start Inbo - Micro... SAP Logon P... Reg. Viaticos ... Microsoft Po... Visualizar doc... OFFICE 01:41 p.m.

Llenar los siguientes campos
Importe
Centro gestor
PosPre
Asignación
Texto
Dar un click en el botón
Más





VIÁTICOS A ENFERMOS

REGISTRO DE LA CUENTA POR PAGAR

Sistema Integral de Información Financiera

C A M P O	VALOR - DESCRIPCION	
Importe	1,488.00	Importe de los viáticos a pagar
Centro gestor	80178100	Centro de trabajo/departamento de la afectación Presupuestal
	483900699	Clave de afectación al presupuesto para los acreedores 1680, 1681, 1682 y 1683
PosPre	222401100	Clave de afectación al presupuesto para el acreedor 1684
Asignación	62465750	Número de Centro de trabajo/Departamento de adscripción del trabajador
Texto		Descripción breve de la autorización



VIÁTICOS A ENFERMOS REGISTRO DE LA CUENTA POR PAGAR

Sistema Integral de Información Financiera

Documento Tratar Pasara Detalles Opciones Entorno Sistema Ayuda

Reg. Viaticos Enf Foraneo: Añadir Posición de cta. mayor

Otros datos Mod.Imput Entrada rápida Impuestos

Cuenta de mayor 1105000012 INGRESOS Y EGRESOS VIRTUALES L.N. 200
Sociedad PMXC PEMEX CORPORATIVO

Posición 2 / Débito Cta. de May. / 40
Importe 1488 MXP
 Calc. impuestos
 Sin descuento

Fondos
Centro gestor 80178100 PosPre 483900699
Doc. presup. Concl. Más
Fecha valor
Asignación 62465750
Texto ANT. X ENV. HOSP. SUR DE ALTA ESPEC. F-331784-0 Txt. expl.

Siguiente pos. de doc.
CivCT Cuenta In.CME Soc.nueva

Bloque de imputación
División 200 Divinterloc
Orden 200
Elemento PEP
Fondos
Centro gestor 80178100 PosPre 483900699
Doc. presup. Concl.
Continuar (Intro)

CRT (1) (060) Ifmrx43 OVR

start Inbox - Mic... SAP Logon P... Visualizar do... Reg.Viaticos... Microsoft Po... OFFICE 03:20 p.m.

Llenar los siguientes campos:

División

Dar un click en el ícono
“Enter”



Continuar (Intro)



Sistema Integral de Información Financiera

VIÁTICOS A ENFERMOS

REGISTRO DE LA CUENTA POR PAGAR

CAMPO	VALOR - DESCRIPCION
División	200 Corresponde a Servicios Médicos



VIÁTICOS A ENFERMOS REGISTRO DE LA CUENTA POR PAGAR

Sistema Integral de Información Financiera

Dar un click en el ícono
“Vis.resúmen documento”
(Shift+F2)

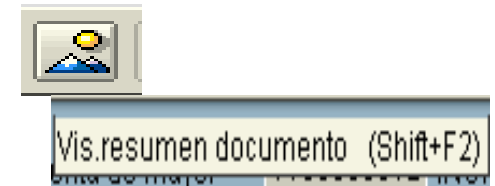

Documento Tratar Pasara Detalles Opciones Entorno Sistema Ayuda

Reg. Viaticos Enf Foraneo: Corregir Posición de cta. mayor

Vis.resumen documento (Shift+F2)

RESOS Y EGRESOS VIRTUALES L.N. 200

Sociedad PMXC PEMEX CORPORATIVO

Posición 2 / Débito Cta. de May. / 40

Importe 1,488.00 MXP

Calc. impuestos
 Sin descuento

Fondos

Centro gestor 80178100 PosPre 483900699

Doc.presup. Concl. Más

Fecha valor

Asignación 62465750

Texto ANT. X ENV. HOSP. SUR DE ALTA ESPEC. F-331784-0 Txt.expl.

Siguiete pos. de doc.

ClvCT Cuenta In.CME Soc.nueva

CRT (1) (060) Ifmrx43 OVR

start Inb... SAP Log... Visualiza... Reg.Viat... Microsof... untitled... OFFICE 03:27 p.m.



VIÁTICOS A ENFERMOS REGISTRO DE LA CUENTA POR PAGAR

Sistema Integral de Información Financiera

Dar un click en el ícono
“Contabilizar”

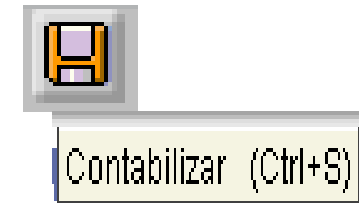

Documentos SAP

Reg. Viaticos Enf Foraneo: Resumen

Moneda de visualización Reg.doc.prel. Mod.Imput. Entrada rápida Impuestos

Fecha documento 20.10.2005 Clase doc. PF Sociedad PMXC
Fecha contab. 20.10.2005 Período 10 Moneda MXP
N° documento INTERNO Ejercicio 2005 Fe.conversión 20.10.2005
Referencia 000001 ZACATECAS N° multisoc.
Txt.cab.doc. ANT.DE VIAT.ENF. SUBROG. Div.interloc.

Posiciones en mon.documento

CC	Div.	Cuenta	MXP	Importe	Imp-IVA
001 34	200	0000001681 PREF.CLA.119 VIATIC		1,488.00-	
002 40	200	1105000012 ING.Y EGR.VIRT. 200		1,488.00	

D 1,488.00 H 1,488.00 0.00 * 2 Posiciones

Otra posición de documento

CivCT Cuenta In.CME Cl.mov. Soc.nueva

CRT (1) (060) Ifmth43 OVR

start | Inbo... | SAP Log... | Visualiza... | Reg.Wat... | Microsof... | untitled... | OFFICE | 03:31 p.m.



VIÁTICOS A ENFERMOS

REGISTRO DE LA CUENTA POR PAGAR

Sistema Integral de Información Financiera

El sistema envía un mensaje que el documento se contabilizó con el número

FIN DEL REGISTRO

Documento apartado Mod.Imput Entrada rápida Contabilizar

Fecha documento	<input checked="" type="checkbox"/>	Clase doc.	<input checked="" type="checkbox"/>	Sociedad	Doc.9801240638 se contabilizó en sociedad PMXC
Fecha contab.	21.10.2005	Período	10	Moneda/T/C	N° mensaje: F5312
N° documento				Fe.conversión	
Referencia				N° multisoc.	
Txt.cab.doc.					
Div.interloc.					

Primera posición del documento

CivCT	Cuenta	In.CME	Cl.mov.
-------	--------	--------	---------

Doc.9801240638 se contabilizó en sociedad PMXC

ifmxh43 OVR



Sistema Integral de Información Financiera

CONSULTAS

- Visualizar registro individual



VIÁTICOS A ENFERMOS VISUALIZAR REGISTRO INDIVIDUAL

Sistema Integral de Información Financiera

Navegar en el Menú



Seleccionar con doble click

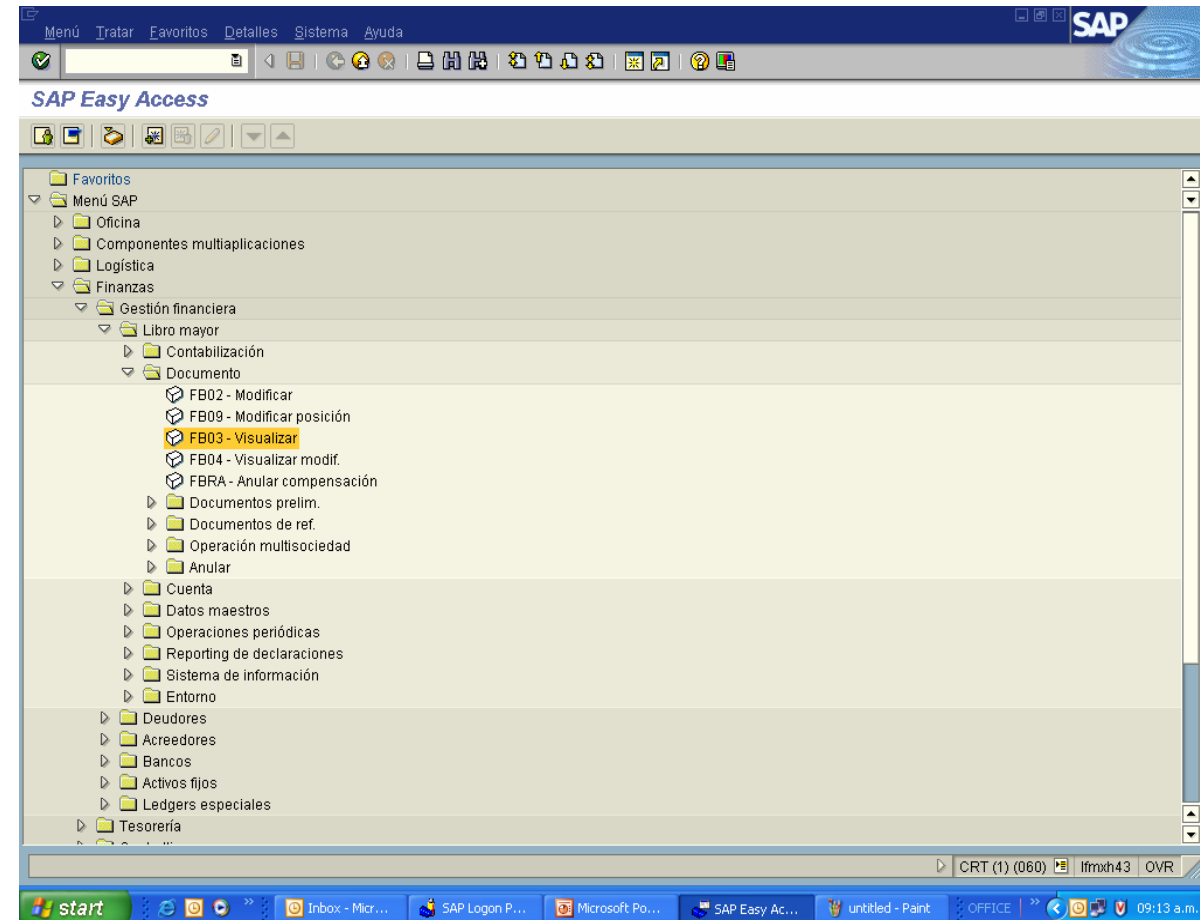



VIÁTICOS A ENFERMOS VISUALIZAR REGISTRO INDIVIDUAL

Sistema Integral de Información Financiera

Teclear la transacción **FB03**

Dar un click en el ícono **Enter**

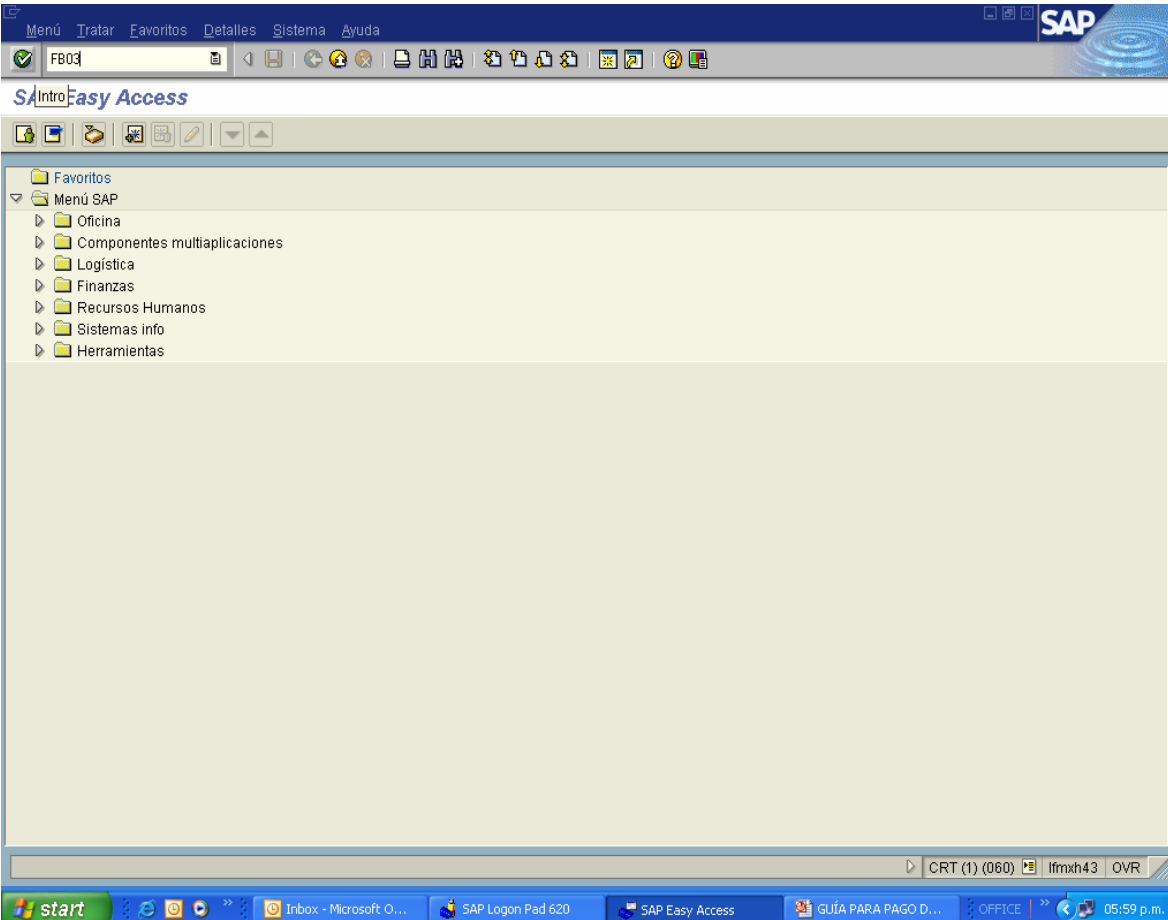



VIÁTICOS A ENFERMOS VISUALIZAR REGISTRO INDIVIDUAL

Sistema Integral de Información Financiera

Llenar los siguientes campos:

N° documento
Sociedad
Ejercicio

Dar un click en el botón
“Primera posición”



Vis.primer posición doc. (Shift+F6)

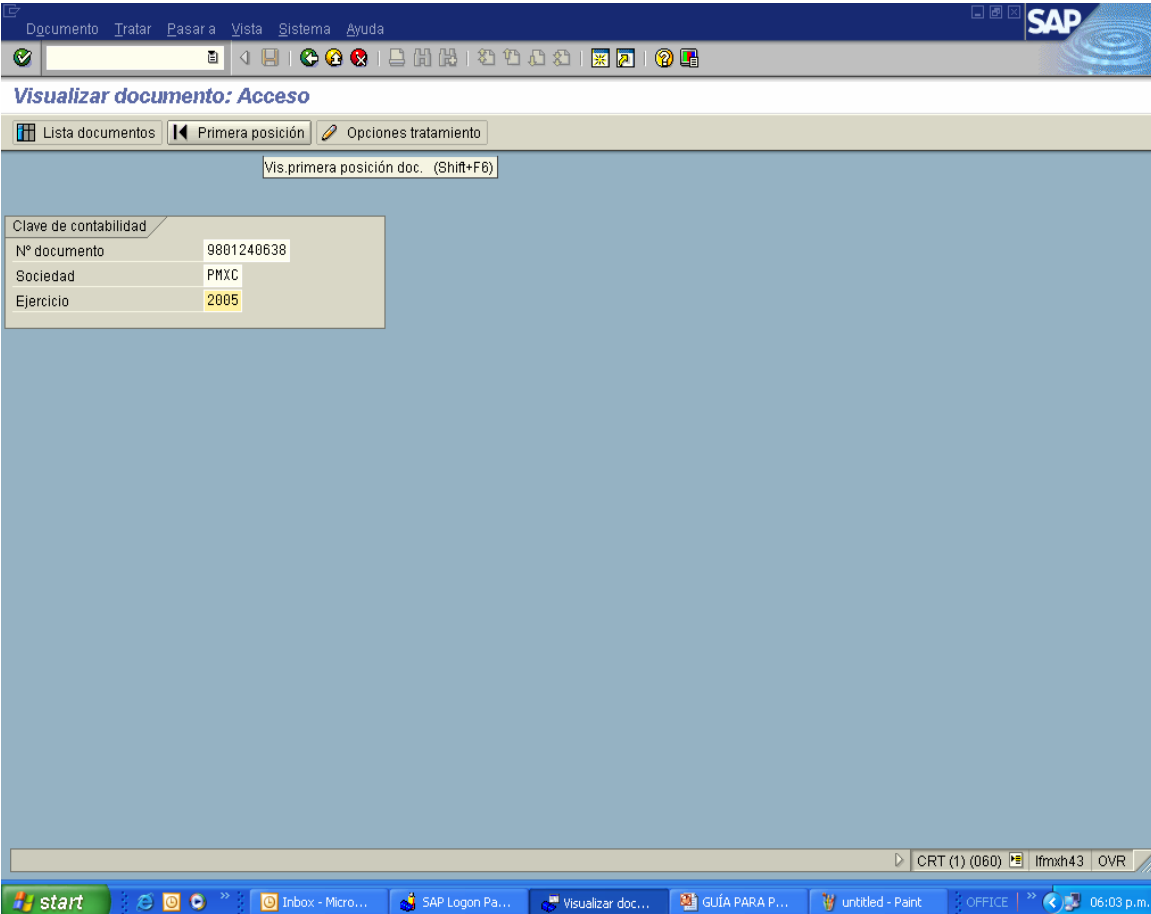



VIÁTICOS A ENFERMOS VISUALIZAR REGISTRO INDIVIDUAL

Sistema Integral de Información Financiera

Tratar Sistema Ayuda SAP

Introducir factura acreedor: Dirección y datos del banco

Copiar Borrar Datos bancarios Datos bancarios IBAN

Acreedor 1681 PREF.CLA.119 VIATICOS, PASAJES TR Cta.may 2124000000
Sociedad PMXC PEMEX CORPORATIVO

Posición 1 / Datos de la empresa colaborado

Tratamiento	OFTALMOLOGIA	Clave de idioma	
Nombre	PATRICIA MARQUEZ SAENZ		
	3317840001		
	PEMEX REFINACION		
Calle			
Apartado		CP del apartado	
Población	ZACATECAS, ZAC.	Código postal	
País	MX	Región	
Clave de banco	AC000	País del banco	MX
Cuenta bancaria	DIE	Clv.ctrl.bancos	
Referencia		Clave instrucc.	
		Clave notif.ISD	
Nº ident.fis.1		Clase impuesto	
Nº ident.fis.2		Tipo NIF	
NIF 3		<input type="checkbox"/> Persona física	
NIF 4		<input type="checkbox"/> Recargo equiv.	
Tipo de operaci		<input type="checkbox"/> Sujeto a IVA	
Tipo de industr		Representante	

CRT (1) (060) Ifmxh43 OVR

start Inbox - Micro... SAP Logon Pa... Registrar fact... GUÍA PARA P... untitled - Paint OFFICE 06:08 p.m.

Los campos que aparecen de color blanco, son modificables mientras el registro no se anule o se compense

Dar un click en el ícono **Enter** para pasar a la primera posición.





VIÁTICOS A ENFERMOS VISUALIZAR REGISTRO INDIVIDUAL

Sistema Integral de Información Financiera

Documento Tratar Pasar a Detalles Entorno Sistema Ayuda

SAP

Visualizar documento: Posición 001

Otros datos

Cambio modo visualización/modificación (Shift+F1)

Act... PASAJES TRAB LibrMay 2124000000

Sociedad PMXC

PEMEX CORPORATIVO N° doc. 9801240638

Posición 1 / Otras ctas.por pagar / 34

Importe 1,488.00 MXP

Datos adicionales

División	200	DivInterloc	
Base desc.	1,488.00 MXP	Importe DPP	0.00 MXP
Cond.pago	0001	Días/ptje.	0 0.000 % 0 0.000 x 0
Fecha base	21.10.2005	Fija	
Bloqueo pago			
Vía de pago	Supl.vía pago		
Asignación	62465750		
Texto	ANT. X ENV. HOSP. SUR DE ALTA ESPEC. F-331784-0		

CRT (1) (060) Ifmxh43 OVR

start | Inbo... | SAP Logon P... | Microsoft Po... | Visualizar do... | untitled - Paint | OFFICE | 09:26 a.m.

Para pasar a la siguiente posición, dar un click en el icono “**Línea en la lista siguiente**” (Shift +F8)

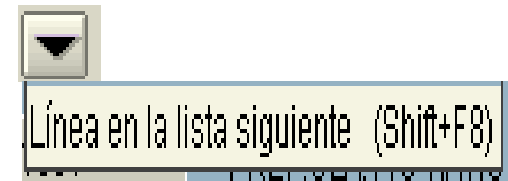



VIÁTICOS A ENFERMOS VISUALIZAR REGISTRO INDIVIDUAL

Sistema Integral de Información Financiera

The screenshot displays the SAP interface for visualizing a document. The main window shows the following details:

- Document: Visualizar documento: Posición 002
- Account: Visualizar otro documento (Shift+F5)
- Society: PMXC PEMEX CORPORATIVO
- Document Number: 9801240638
- Position: Posición 2 / Débito Cta. de May. / 40
- Amount: 1,488.00 MXP
- Additional Imputations: Fondo, Centro gestor (80178100), PosPre (403900699), Doc. presup. (0), Fecha valor, Asignación (62465750), and Texto (ANT. X ENV. HOSP. SUR DE ALTA ESPEC. F-331784-0).

A modal window titled "Otro documento" is open, showing the following fields:

- Nº documento: 9801240638
- Sociedad: PMXC
- Ejercicio: 2005

Buttons for confirmation (checkmark) and cancellation (X) are visible at the bottom of the modal window.

Opciones:

Para finalizar la consulta, dar un click en el icono **“Finalizar” (Shift + F3)**



Finalizar (Shift+F3)

Si requiere consultar otro documento, dar un click en el icono **“Visualizar otro documento” (Shift + F5)**



Visualizar otro documento (Shift+F5)



VIÁTICOS A ENFERMOS VISUALIZAR REGISTRO INDIVIDUAL

Sistema Integral de Información Financiera

Documento Tratar Pasar a Opciones Detalles Entorno Sistema Ayuda

Resumen de documentos Finalizar (Shift+F3)

C1.doc.: PF (Viaticos Enf Foraneo) Documento normal

N° doc.: 9801240638 Sociedad: PMXC Ejercicio: 2005
Fe.docum.: 20.10.2005 Fe.contab.: 20.10.2005 Período: 10
Referen.: 000001 ZACATECAS
Moneda.doc.: MXP
Txt.cab.doc.: ANT.DE VIAT.ENF. SUBROG.

Pos	CT	Cuenta	Texto breve cuenta	Asignación	II	Importe
1	34	1681	PREF.CLA.110 VIATICO	62465750		1,488.00-
2	40	1105000012	ING.Y EGR.VIRT. 200	62465750		1,488.00

CRT (1) (060) Ifmxh43 OVR

start | Inbo... | SAP Logon Pa... | Microsoft Pow... | Resumen de ... | untitled - Paint | OFFICE | 09:52 a.m.

Para finalizar la consulta, dar nuevamente un click en el icono **“Finalizar” (Shift + F3)**



Finalizar (Shift+F3)



VIÁTICOS A ENFERMOS VISUALIZAR REGISTRO INDIVIDUAL

Sistema Integral de Información Financiera

Documento Tratar Pasar a Vista Sistema Ayuda

SAP

Visualizar documento: Acceso

Lista documentos Primera posición Opciones tratamiento

Clave de contabilidad	
N° documento	9801240638
Sociedad	PMXC
Ejercicio	2005

CRT (1) (060) Ifmxh43 OVR

start | Inbo... | SAP Logon Pa... | Microsoft Pow... | Visualizar doc... | untitled - Paint | OFFICE | 09:54 a.m.

Si requiere consultar otro documento, repetir el mismo proceso



VIÁTICOS A ENFERMOS

VISUALIZAR REGISTRO INDIVIDUAL

Sistema Integral de Información Financiera

Visualizar documento: Acceso Back (F3)

Lista documentos Primera posición Opciones tratamiento

Clave de contabilidad	
Nº documento	9801240638
Sociedad	PMXC
Ejercicio	2005

CRT (1) (060) Ifmxh43 OVR

start | Inbex - Micro... | SAP Logon Pa... | Microsoft Pow... | Visualizar doc... | untitled - Paint | OFFICE | 09:55 a.m.

Para regresar al menú principal, dar un click en el ícono **“Back” (F3)** o **“Finalizar” (Shift + F3)**



VIÁTICOS A ENFERMOS VISUALIZAR REGISTRO INDIVIDUAL

Sistema Integral de Información Financiera

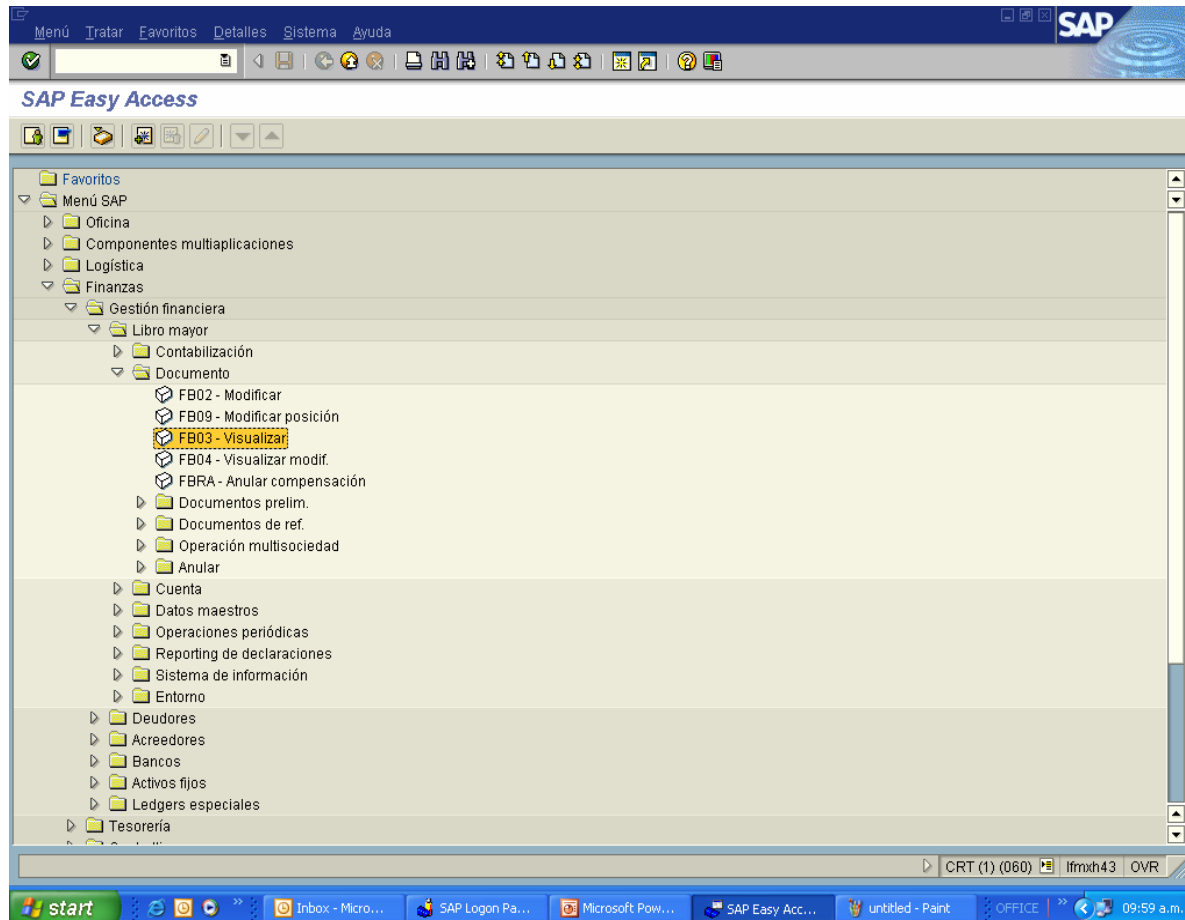

MENÚ PRINCIPAL

FIN DE LA CONSULTA



Sistema Integral de Información Financiera

CONSULTAS

- Visualizar registro por partidas
de acreedor***



VIÁTICOS A ENFERMOS VISUALIZAR REGISTRO POR PARTIDAS DE ACREEDOR

Sistema Integral de Información Financiera

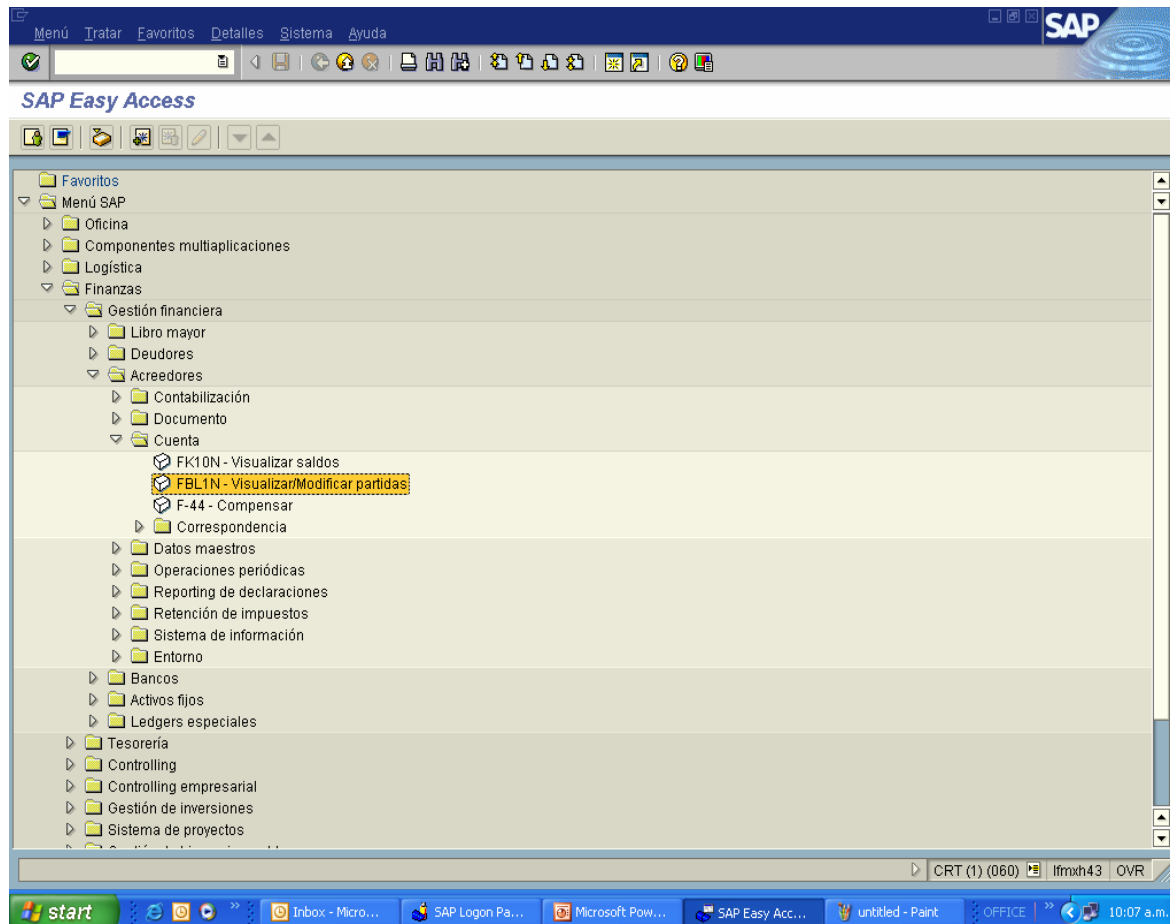

Navegar en el Menú

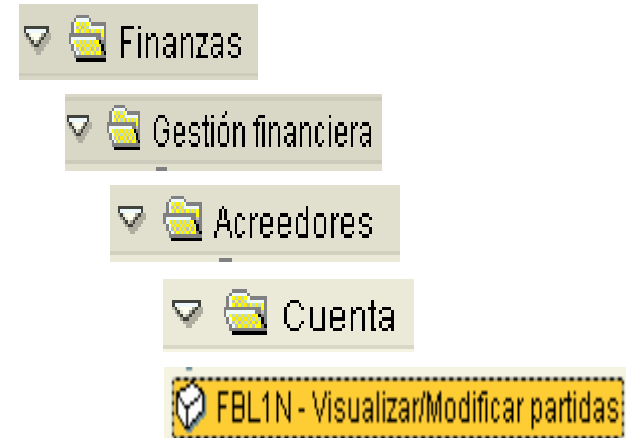

Seleccionar con doble click



VIÁTICOS A ENFERMOS

VISUALIZAR REGISTRO POR PARTIDAS DE ACREEDOR

Sistema Integral de Información Financiera

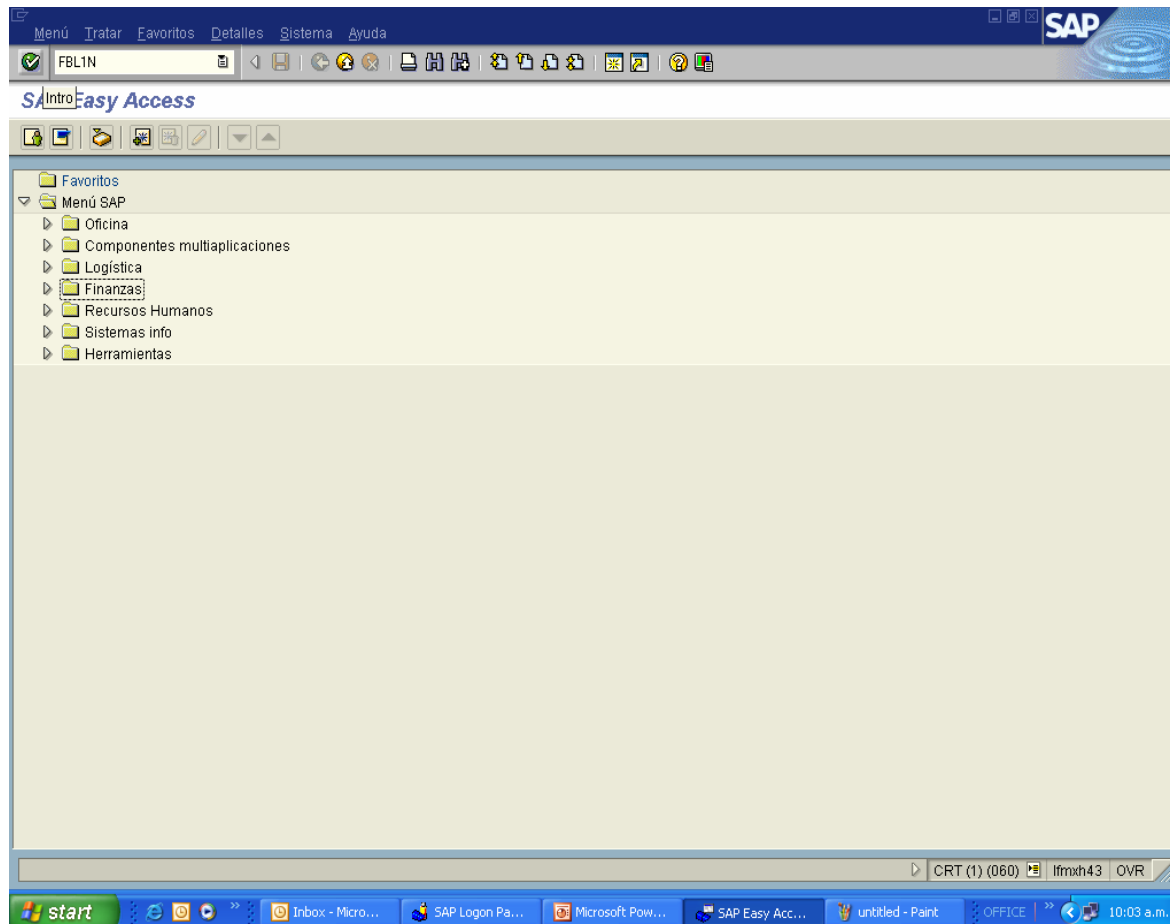

Teclear la transacción
FBL1N



Dar un click en el icono
Enter





VIÁTICOS A ENFERMOS

VISUALIZAR REGISTRO POR PARTIDAS DE ACREEDOR

Sistema Integral de Información Financiera

Llenar los siguientes campos:
Cuenta de acreedor
Sociedad
Selección de partidas
Fecha de contabilización
Clase
Dar un click en el icono
“Ejecutar” (F8)



Ejecutar (F8)



Sistema Integral de Información Financiera

VIÁTICOS A ENFERMOS VISUALIZAR REGISTRO POR PARTIDAS DE ACREEDOR

CAMPO	VALOR - DESCRIPCION
Cuenta acreedor	1681 Corresponde al acreedor para registro de viáticos a enfermos de Pemex Refinación
Sociedad	PMXC Para el Corporativo siempre será PMXC
Selección de partidas	Seleccionar las partidas que se desean consultar, Inclusive pueden utilizarse rangos de fechas
Clase	Seleccionar el tipo de registros que se desean consultar



VIÁTICOS A ENFERMOS

VISUALIZAR REGISTRO POR PARTIDAS DE ACREEDOR

Sistema Integral de Información Financiera

Lista PI de acreedores

Status: Pendientes preliminar Fijar filtros (Ctrl+Shift+F2)

Acreedor: 1681
Sociedad: PMXC

Nombre: PREF. CLA.119 VIATICOS, PASAJES TRAB
Población:

St	Asignación	N° Doc.	Clase	Fecha doc.	CT	E	Mon.	Importe en MD	Doc.comp.	Texto
<input type="checkbox"/>	<input checked="" type="checkbox"/>	10078580	19532871	ZW	01.08.2005	35	MXP	548.80-		VIATICOS ENF.CL.119 900 F1168 RAFAEL GAR
<input type="checkbox"/>	<input checked="" type="checkbox"/>	10078580	9800527052	PF	26.04.2005	34	MXP	744.12-		FECHAS: 18/02/05 CA
<input type="checkbox"/>	<input checked="" type="checkbox"/>	10078580	9800859987	PF	27.06.2005	34	MXP	458.40-		FECHAS: 13/05/05
<input type="checkbox"/>	<input checked="" type="checkbox"/>	10078580	9800904528	PF	07.07.2005	34	MXP	229.32-		FECHAS: 26/05/05 CA
<input type="checkbox"/>	<input checked="" type="checkbox"/>	10078580	9801188850	PF	31.08.2005	34	MXP	229.20-		FECHAS: 25/07/05 CA
<input type="checkbox"/>	<input checked="" type="checkbox"/>	10078580	9801197480	PF	01.09.2005	34	MXP	372.00-		FECHAS: 22/07/05 SA
<input type="checkbox"/>	<input checked="" type="checkbox"/>	10078580	9801197489	PF	01.09.2005	34	MXP	1,213.90-		FECHAS: 19/07/05 CA
<input type="checkbox"/>	<input checked="" type="checkbox"/>	10078580	9801197497	PF	01.09.2005	34	MXP	687.00-		FECHAS: 28/07/05 CA
<input type="checkbox"/>	<input checked="" type="checkbox"/>	10078580	9801197502	PF	01.09.2005	34	MXP	372.00-		FECHAS: 25/07/05 CA
<input type="checkbox"/>	<input checked="" type="checkbox"/>	10078580	9801197507	PF	01.09.2005	34	MXP	4,836.00-		FECHAS: 01 AL 29/07/05 CA
<input type="checkbox"/>	<input checked="" type="checkbox"/>	10078580	9801197513	PF	01.09.2005	34	MXP	229.20-		FECHAS: 05/07/05 CA
<input type="checkbox"/>	<input checked="" type="checkbox"/>	10078580	9801197514	PF	01.09.2005	34	MXP	449.20-		FECHAS: 27/07/05 CA
<input type="checkbox"/>	<input checked="" type="checkbox"/>	10078580	9801197518	PF	01.09.2005	34	MXP	229.20-		FECHAS: 20/07/05 CA
<input type="checkbox"/>	<input checked="" type="checkbox"/>	10078580	9801197529	PF	01.09.2005	34	MXP	114.60-		FECHAS: 20/07/05 SA
<input type="checkbox"/>	<input checked="" type="checkbox"/>	10078580	9801197535	PF	01.09.2005	34	MXP	544.70-		FECHAS: 29/07/05 SA
<input type="checkbox"/>	<input checked="" type="checkbox"/>	10078580	9801197543	PF	01.09.2005	34	MXP	229.20-		FECHAS: 01/08/05 CA
<input type="checkbox"/>	<input checked="" type="checkbox"/>	10078580	9801197546	PF	01.09.2005	34	MXP	372.00-		FECHAS: 15/08/05 CA
<input type="checkbox"/>	<input checked="" type="checkbox"/>	10078580	9801197549	PF	01.09.2005	34	MXP	1,946.40-		FECHAS: 29/07/05 CA
<input type="checkbox"/>	<input checked="" type="checkbox"/>	10078580	9801197557	PF	01.09.2005	34	MXP	596.00-		FECHAS: 26/07/05 CA
<input type="checkbox"/>	<input checked="" type="checkbox"/>	10078580	9801197560	PF	01.09.2005	34	MXP	372.00-		FECHAS: 22/07/05 CA
<input type="checkbox"/>	<input checked="" type="checkbox"/>	10078580	9801197563	PF	01.09.2005	34	MXP	114.60-		FECHAS: 22/07/05 CA
<input type="checkbox"/>	<input checked="" type="checkbox"/>	10078580	9801197567	PF	01.09.2005	34	MXP	257.40-		FECHAS: 22/07/05 CA
<input type="checkbox"/>	<input checked="" type="checkbox"/>	10078580	9801197569	PF	01.09.2005	34	MXP	514.80-		FECHAS: 25/07/05 CA
<input type="checkbox"/>	<input checked="" type="checkbox"/>	10078580	9801197571	PF	01.09.2005	34	MXP	452.40-		FECHAS: 17/07/05 CA
<input type="checkbox"/>	<input checked="" type="checkbox"/>	10078580	9801197574	PF	01.09.2005	34	MXP	744.00-		FECHAS: 03/05/08 SA

CRT (1) (060) Ifmxh43 OVR

Para seleccionar el número de documento, posicionar el cursor en la columna de **No. Doc.** y dar un click en el icono **“fijar filtros”** (Control+Shift+F2)



Fijar filtros (Ctrl+Shift+F2)



VIÁTICOS A ENFERMOS VISUALIZAR REGISTRO POR PARTIDAS DE ACREEDOR

Sistema Integral de Información Financiera

	N° documento	Fecha	Código	Moneda	Importe	Fecha
<input type="checkbox"/>	9801197343	01.09.2005	34	MXP	229.20-	FECHAS: 01/09/05 CA
<input type="checkbox"/>	9801197546	01.09.2005	34	MXP	372.00-	FECHAS: 15/08/05 CA
<input checked="" type="checkbox"/>	10078580	01.09.2005	34	MXP	1,946.40-	FECHAS: 29/07/05 CA
<input checked="" type="checkbox"/>	10078580	01.09.2005	34	MXP	596.00-	FECHAS: 26/07/05 CA
<input checked="" type="checkbox"/>	10078580	01.09.2005	34	MXP	372.00-	FECHAS: 22/07/05 CA
<input checked="" type="checkbox"/>	10078580	01.09.2005	34	MXP	114.60-	FECHAS: 22/07/05 CA
<input checked="" type="checkbox"/>	10078580	01.09.2005	34	MXP	257.40-	FECHAS: 22/07/05 CA
<input checked="" type="checkbox"/>	10078580	01.09.2005	34	MXP	514.80-	FECHAS: 25/07/05 CA
<input checked="" type="checkbox"/>	10078580	01.09.2005	34	MXP	452.40-	FECHAS: 17/07/05 CA
<input checked="" type="checkbox"/>	10078580	01.09.2005	34	MXP	744.00-	FECHAS: 03/05/08 SA

Teclear el número de documento que se desea consultar, dar un click en el icono **“Ejecutar”**

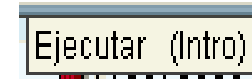
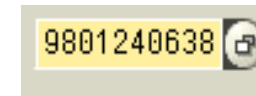



VIÁTICOS A ENFERMOS

VISUALIZAR REGISTRO POR PARTIDAS DE ACREEDOR

Sistema Integral de Información Financiera

Lista PI de acreedores

Status: Pendientes preliminar compens.

Acreedor: 1681
Sociedad: PMXC

Nombre: PREF.CLA.119 VIATICOS, PASAJES TRAB
Población:

St	Asignación	N° doc.	Clase	Fecha doc.	CT	E	Mon.	Importe en MD	Doc.comp.	Texto
<input type="checkbox"/>	<input checked="" type="checkbox"/>	62465750	9801240638	PF	20.10.2005	34	MXP	1,488.00-		ANT. X ENV. HOSP. SUR DE ALTA ESPEC. F-3
*	<input checked="" type="checkbox"/>						MXP	1,488.00-		
**	Cuenta 1681						MXP	1,488.00-		

Acreedor: *
Sociedad: *
Nombre: *
Población: *

St	Asignación	N° doc.	Clase	Fecha doc.	CT	E	Mon.	Importe en MD	Doc.comp.	Texto
***							MXP	1,488.00-		

Se ha fijado un filtro

CRT (1) (060) Ifmxh43 OVR

start | Inbo... | SAP Logo... | Microsoft... | Lista PI d... | untitled - ... | Visualizar ... | OFFICE | 10:41 a.m.

Para seleccionar la primera posición, dar doble click en cualquier columna del renglón del registro.



VIÁTICOS A ENFERMOS VISUALIZAR REGISTRO POR PARTIDAS DE ACREEDOR

Sistema Integral de Información Financiera

Tratar Sistema Ayuda **SAP**

Reintroducir factura acreedor: Dirección y datos del banco

Copiar Borrar Datos bancarios Datos bancarios IBAN

Acreedor 1681 PREF.CLA.119 VIATICOS, PASAJES TR Cta.may 2124000000
Sociedad PMXC PEMEX CORPORATIVO

Posición 1 / Datos de la empresa colaborado

Tratamiento	OFTALMOLOGIA	Clave de idioma	
Nombre	PATRICIA MARQUEZ SAENZ		
	3317840001		
	PEMEX REFINACION		
Calle			
Apartado		CP del apartado	
Población	ZACATECAS, ZAC.	Código postal	
País	MX	Región	
Clave de banco	AC000	País del banco	MX
Cuenta bancaria	DIE	Clv.ctrl.bancos	
Referencia		Clave instrucc.	
		Clave notif.ISD	
Nº ident.fis.1		Clase impuesto	
Nº ident.fis.2		Tipo NIF	
NIF 3		<input type="checkbox"/> Persona física	
NIF 4		<input type="checkbox"/> Recargo equiv.	
Tipo de operaci		<input type="checkbox"/> Sujeto a IVA	
Tipo de industr		Representante	

CRT (1) (060) Ifmxh43 OVR

start | Inbex - Micro... | SAP Logon Pa... | Registrar fact... | GUÍA PARA P... | untitled - Paint | OFFICE | 06:08 p.m.

Para pasar a la primera posición, dar un click en el icono "Enter"





VIÁTICOS A ENFERMOS VISUALIZAR REGISTRO POR PARTIDAS DE ACREEDOR

Sistema Integral de Información Financiera

Documento Tratar Pasar a Detalles Entorno Sistema Ayuda

Visualizar documento: Posición 001

Otros datos

Llamar resumen doc. (F9)

Acreeador: LA.119 VIATICOS, PASAJES TRAB LibrMay 2124000000

Sociedad: PMXC

PEMEX CORPORATIVO N° doc. 9801240638

Posición 1 / Otras ctas.por pagar / 34

Importe 1,488.00 MXP

Datos adicionales

División	200	DivInterloc	
Base desc.	1,488.00 MXP	Importe DPP	0.00 MXP
Cond.pago	0001	Días/pkje.	0 0.000 % 0 0.000 % 0
Fecha base	21.10.2005	Fija	
Bloqueo pago			
Vía de pago	Supl.vía pago		
Asignación	62465750		
Texto	ANT. X ENV. HOSP. SUR DE ALTA ESPEC. F-331784-0		

Txt.expl.

CRT (1) (060) Ifmxh43 OVR

start | Inbex - M... | SAP Logo... | Microsoft... | Visualizar ... | untitled - ... | Visualizar ... | OFFICE | 10:49 a.m.

Para pasar a la segunda posición, dar un click en el icono **“Llamar resumen doc” (F9)**



Llamar resumen doc. (F9)



VIÁTICOS A ENFERMOS

VISUALIZAR REGISTRO POR PARTIDAS DE ACREEDOR

Sistema Integral de Información Financiera

Documento Tratar Pasara Opciones Detalles Entorno Sistema Ayuda

Resumen de documentos: Visualizar

C1.doc.: PF (Viaticos Enf Foraneo) Documento normal

N° doc.	9801240638	Sociedad	PMXC	Ejercicio	2005
Fe.docum.	20.10.2005	Fe.contab.	20.10.2005	Período	10
Referen.	000001 ZACATECAS				
Moneda.doc.	MXP				
Txt.cab.doc.	ANT.DE VIAT.ENF. SUBROG.				

Pos	CT	Cuenta	Texto breve cuenta	Asignación	II	Importe
1	34	1681	PREF.CLA.119.VIATICO	62465750		1,488.00-
2	40	1105000012	ING.Y EGR.VIRT. 200	62465750		1,488.00

CRT (1) (060) Ifmxh43 OVR

start | Inbex - M... | SAP Logo... | Microsoft... | Resumen ... | untitled - ... | Visualizar ... | OFFICE | 10:51 a.m.

Dar docle click en cualquier columna del segundo renglón para visualizar los datos de la segunda posición.



VIÁTICOS A ENFERMOS

VISUALIZAR REGISTRO POR PARTIDAS DE ACREEDOR

Sistema Integral de Información Financiera

Documento Tratar Pasara Detalles Entorno Sistema Ayuda

Visualizar documento: PosPre 000 [Finalizar (Shift+F3)]

Otros datos

Cuenta de mayor: 1105000012 INGRESOS Y EGRESOS VIRTUALES L.N. 200
Sociedad: PMXC PEMEX CORPORATIVO
N° doc.: 9801240638

Posición 2 / Débito Cta. de May. / 40
Importe: 1,488.00 MXP

Imputaciones adicionales

Fondos: []
Centro gestor: 80178100 PosPre: 483900699
Doc. presup.: [] [] Concl. Más
Fecha valor: []
Asignación: 62465750
Texto: ANT. X ENV. HOSP. SUR DE ALTA ESPEC. F-331784-0 Txts. expl.

CRT (1) (060) Ifmth43 OVR

start | Inbx - M... | SAP Logo... | Microsoft... | Visualizar ... | untitled - ... | Visualizar ... | OFFICE | 10:53 a.m.

Para finalizar la consulta del documento, dar un click en el ícono **“Finalizar” (Shift+F3)**



Finalizar (Shift+F3)



VIÁTICOS A ENFERMOS

VISUALIZAR REGISTRO POR PARTIDAS DE ACREEDOR

Sistema Integral de Información Financiera

Documento Tratar Pasar a Opciones Detalles Entorno Sistema Ayuda

Resumen de documentos: Visualizar (Shift+F3)

C1 doc.: PF (Viaticos Enf Foraneo) Documento normal

N° doc.: 9801240638 Sociedad: PMXC Ejercicio: 2005
Fe. docum.: 20.10.2005 Fe. contab.: 20.10.2005 Período: 10
Referen.: 000001 ZACATECAS
Moneda doc.: MXP
Txt. cab. doc.: ANT.DE VIAT.ENF. SUBROG.

Pos	CT	Cuenta	Texto breve cuenta	Asignación	II	Importe
1	34	1681	PREF.CLA.119 VIATICO	62465750		1,488.00-
2	40	1105000012	ING.Y EG.VIRT. 200	62465750		1,488.00

CRT (1) (060) Ifmxh43 OVR

start | Inbo... | SAP Logo... | Microsoft... | Resumen... | untitled... | Visualizar... | OFFICE | 10:56 a.m.

Para finalizar la consulta del documento, dar un click en el ícono **“Finalizar” (Shift+F3)**



Finalizar (Shift+F3)



VIÁTICOS A ENFERMOS

VISUALIZAR REGISTRO POR PARTIDAS DE ACREEDOR

Sistema Integral de Información Financiera

Lista PI de acreedores Finalizar (Shift+F3)

Status: Pendientes preliminar compens.

Acreedor: 1681
Sociedad: PMXC

Nombre: PREF. CLA. 119 VIATICOS, PASAJES TRAB
Población:

St	Asignación	Nº doc.	Clase	Fecha doc.	CT	E	Mon.	Importe en MD	Doc. comp.	Texto	
<input type="checkbox"/>	<input checked="" type="checkbox"/>	62465750	9801240638	PF	20.10	2005	34	MXP	1,488.00-	ANT. X ENV. HOSP. SUR DE ALTA ESPEC. F-3	
*	<input checked="" type="checkbox"/>							MXP	1,488.00-		
**	Cuenta 1681							MXP	1,488.00-		

Acreedor: *
Sociedad: *
Nombre: *
Población: *

St	Asignación	Nº doc.	Clase	Fecha doc.	CT	E	Mon.	Importe en MD	Doc. comp.	Texto
**							MXP	1,488.00-		

CRT (1) (060) Ifmxh43 OVR

Para finalizar la consulta del documento, dar un click en el ícono **“Finalizar” (Shift+F3)**



Finalizar (Shift+F3)



VIÁTICOS A ENFERMOS

VISUALIZAR REGISTRO POR PARTIDAS DE ACREEDOR

Sistema Integral de Información Financiera

Para finalizar la consulta del acreedor, dar un click en el ícono **“Finalizar” (Shift+F3)**



Finalizar (Shift+F3)



VIÁTICOS A ENFERMOS VISUALIZAR REGISTRO POR PARTIDAS DE ACREEDOR

Sistema Integral de Información Financiera

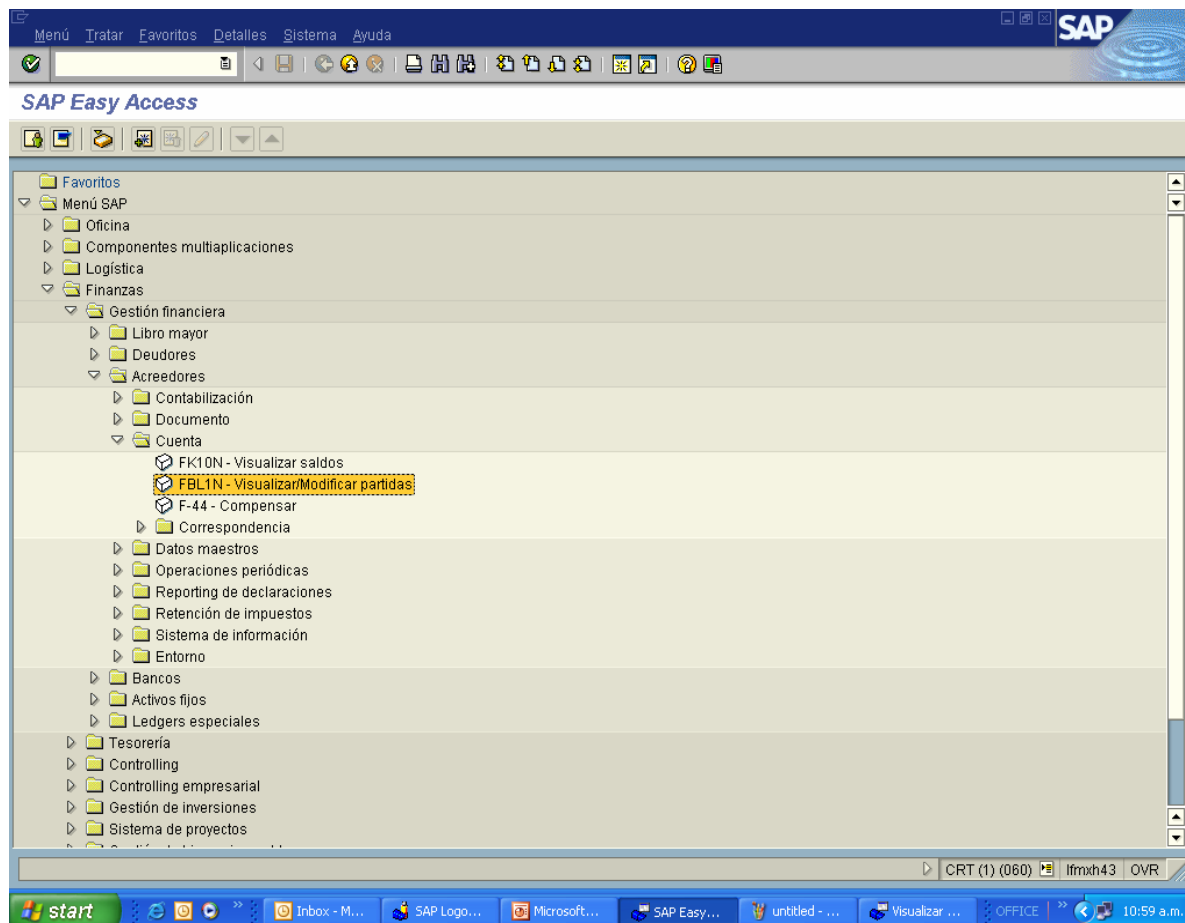

MENÚ PRINCIPAL

FIN DE LA CONSULTA